

Algunas Herramientas de Apoyo al Análisis y Diseño de Software

Agustín J. González

ELO329: Diseño y programación orientados a
objetos

Resumen

- Para desarrollar software hay varias herramientas de gran utilidad independientemente de la metodología usada en el desarrollo.
- Veremos:
 - Descripción de casos de uso del sistema,
 - Tarjetas CRC (**C**lase, **R**esponsabilidad y **C**olaboradores,
 - Diagramas UML (Unified Modeling Language)

Casos de Uso del sistema

- Recordemos las principales actividades del desarrollo: Definición de requerimientos, análisis, diseño, implementación, pruebas, distribución.
- Se requiere de técnica para capturar información sobre cómo un sistema o negocio trabaja (o se comporta), o sobre cómo se desea que trabaje o comporte
- El estudio de **casos de uso** es una técnica que sirve tanto para definir **requerimientos** como de **análisis**. También es de utilidad durante las **pruebas**.
- Cada caso de uso se concentra en un escenario específico y describe la interacción entre un **actor** principal y el **sistema**.
- Caso de uso = Contexto + Secuencia de acciones
 - Acción = Interacción entre actor(es) y el sistema bajo desarrollo.

Casos de Uso (cont.)

- Actores pueden ser usuarios, otros sistemas, hardware, todos fuera del sistema de software que estamos definiendo.
- Cada resultado (salida) tiene un valor para uno de los actores
- Se usa variaciones para situaciones excepcionales.
- Se construye en base a levantamiento inicial de requerimientos y en reuniones de análisis con usuarios.
- Un caso de uso debe ser simple, claro y conciso. No debe dar lugar a especificaciones ambiguas.

Casos de Uso (cont.)

- Se pueden presentar gráficamente usando Diagramas UML de Casos de Uso.
- Son buenos para capturar requerimientos reflejados en comportamientos del sistema ante determinadas entradas (son los requerimientos funcionales).
- No son buenos para requerimientos no funcionales. Ej.: Plataforma, desempeño, seguridad, tiempo de respuesta.
- Cada caso de uso debe ser entendible para el cliente.

Casos de Uso (cont.)

- Se pueden presentar gráficamente usando Diagramas UML de Casos de Uso.
- Son buenos para capturar requerimientos reflejados en comportamientos del sistema ante determinadas entradas (son los requerimientos funcionales).
- No son buenos para requerimientos no funcionales. Ej.: Plataforma, desempeño, seguridad, tiempo de respuesta.
- Cada caso de uso debe ser entendible para el cliente.

Plantilla para Casos de Uso

- Ésta es una de varias posibles.
- **Nombre:** Nombre del caso de uso, usar verbo y sustantivo, debe sintetizar el objetivo deseado. Ej. Cambiar nota
- **Propósito:** Resume brevemente qué se desea lograr con este caso de uso.
- **Actores:** Entes externos que participan en el caso de uso.
- **Pre-condiciones:** Pre-requisitos existentes (que se prevén) para el correcto funcionamiento de la funcionalidad especificada en el caso de uso.

Plantilla para Casos de Uso

- **Evento:** Situación que gatilla el inicio del caso de uso.
- **Pos-condiciones:** Situación que ocurre después de usar la funcionalidad especificada en el caso de uso
- **Tipo:** Manual o automático, Ej.: Un timer expira, es de tipo automático.

Plantilla para Casos de Uso

- **Curso Normal de Eventos** (o detalle): aquí se describe una secuencia numerada de pasos relatando el flujo básico o feliz del caso de uso. Se sugiere separar en dos columnas:

Actor	Sistema
1)	
	2)

- **Curso Alternativo de eventos:** funcionalidad que se requiere en caso de error.

Plantilla para Casos de Uso

- **Requerimientos no funcionales:** Especificación narrativa de solicitudes no funcionales del usuario que especifican situaciones de rendimiento, volúmenes de información, seguridad, tiempos de respuesta, etc.
- **Autor:** Persona(s) responsable del análisis y redacción del caso de uso.

Ejemplo de caso de uso: Sistema de mensajes de voz en teléfono

- Nombre: Dejar un mensaje
- Propósito: El llamador desea **dejar** un **mensaje** en una **casilla** de voz.
- Actor: llamador
- Pre-condición: Existe la casilla buscada.
- Evento: El llamador llama a una casilla.
- Post-condición: El mensaje queda grabado en casilla.
- Tipo: manual

Ejemplo de caso de uso: Sistema de mensajes de voz en teléfono.

■ Curso Normal de Eventos:

Actor	Sistema
1. El llamador marca el número principal del sistema de mensaje de voz.	2. El sistema responde con un mensaje hablado pidiendo: Ingrese el número de la casilla seguido por un signo #.
3. El usuario marca el número de la extensión.	4. El sistema le habla: Usted se ha contactado con la casilla xxxx, Por favor deje su mensaje ahora.
5. El llamador deja el mensaje.	
6. El llamador cuelga.	7. El sistema pone el mensaje en la casilla.

Ejemplo de caso de uso: Sistema de mensajes de voz en teléfono.

- Curso Alternativo de eventos
- Es común especificar variantes de un caso de uso:
- Variante 1:
 - 3A1. El usuario ingresa un número de extensión inválido.
 - 4A1. El sistema responde:
 - Usted ha marcado un número de casilla inválido.
 - 5A1: Continúa con paso 2.
- Variante 2
 - 5A2. El usuario cuelga en lugar de dejar un mensaje.
 - 7A2. El sistema descarta el mensaje vacío.

Tarjeta CRC: Class, Responsibilities, Collaborators

Tarjeta CRC: Class, Responsibilities, Collaborators.

- Es una herramienta principalmente de **diseño**.
- Creamos una tarjeta por cada clase (fijarse en sustantivos en casos se uso)
- El nombre de la clase va en la parte superior.
- Responsabilidades a la izquierda y
 - 1-3 responsabilidades (fijarse en verbos en casos de uso)
- Colaboradores a la derecha.
 - Colaboradores de la clase, no de cada responsabilidad.

<Nombre de clase>	
<Responsabilidades>	<Colaboradores>
.....

Ejemplo tarjeta CRC:

- Típicamente los **sustantivos** de los casos de uso son una buena pista para encontrar **candidatos a clases**.
- Los **verbos** de los casos de uso son **candidatos a responsabilidades (métodos)**.

Mailbox	
<i>manage passcode</i>	MessageQueue
<i>manage greeting</i>	
<i>manage new and saved messages</i>	

(Casilla)

Recorrido de Caso de Uso

- El recorrido de los casos de uso permite identificar otras clases.
- Caso de uso: Dejar un Mensaje
- Llamador se conecta al sistema de mensajería.
- Llamador marca extensión.
- “Alguien” debe ubicar la casilla (Mailbox).
- Ni la casilla ni el mensaje pueden hacer esto.
- Surge una **nueva clase**: SistemaMensajeria (MailSystem).
- Responsabilidad: Administrar las casillas.

CRC inicial para: SistemaMensajeria

- Usar los casos de uso para llenar las tarjetas CRC.
- Cambiar las tarjetas a gusto. Es común hacer cambios al considerar nuevos casos de uso.
- Lo común: el primer diseño no es el perfecto.

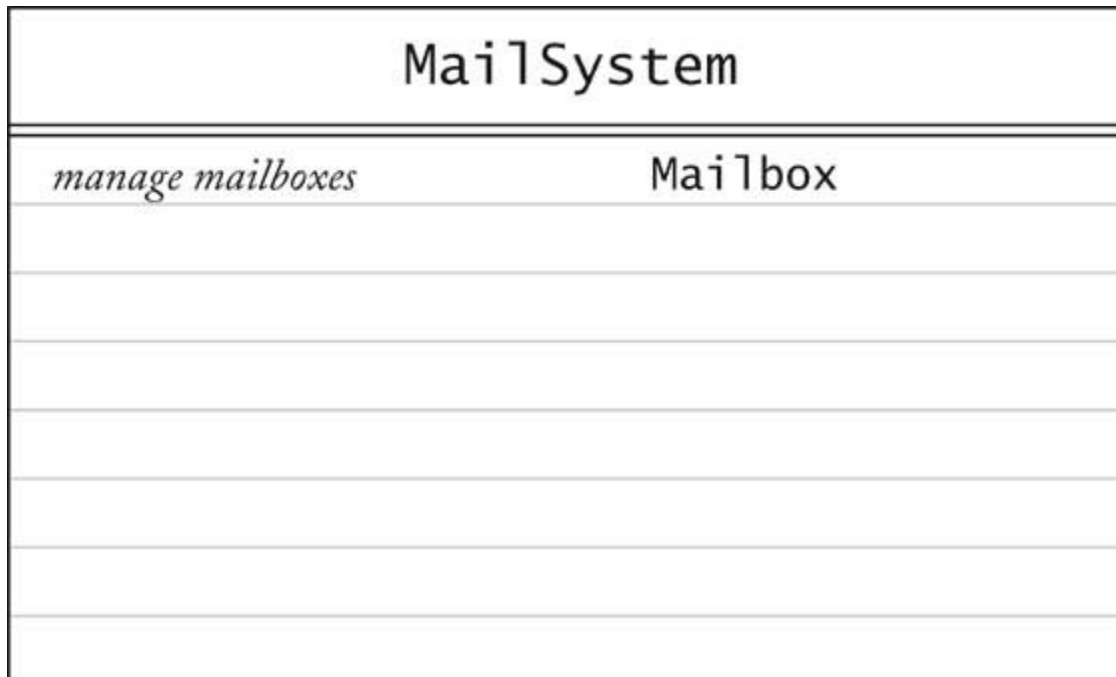

(SistemaMensajeria)

Diagramas UML

- UML= Unified Modeling Language
- Hay varios tipos de diagramas.
- Nosotros veremos sólo cuatro tipos:
 - Diagrama de Casos de Uso
 - Diagrama de Clases (ya conocen algo)
 - Diagrama de Secuencia (ídem)
 - Diagrama de Estados

Tipos de Diagramas UML

- Usaremos sólo 4



Diagrama de Casos de Uso

- Su objetivo es presentar gráficamente una funcionalidad provista por el sistema.

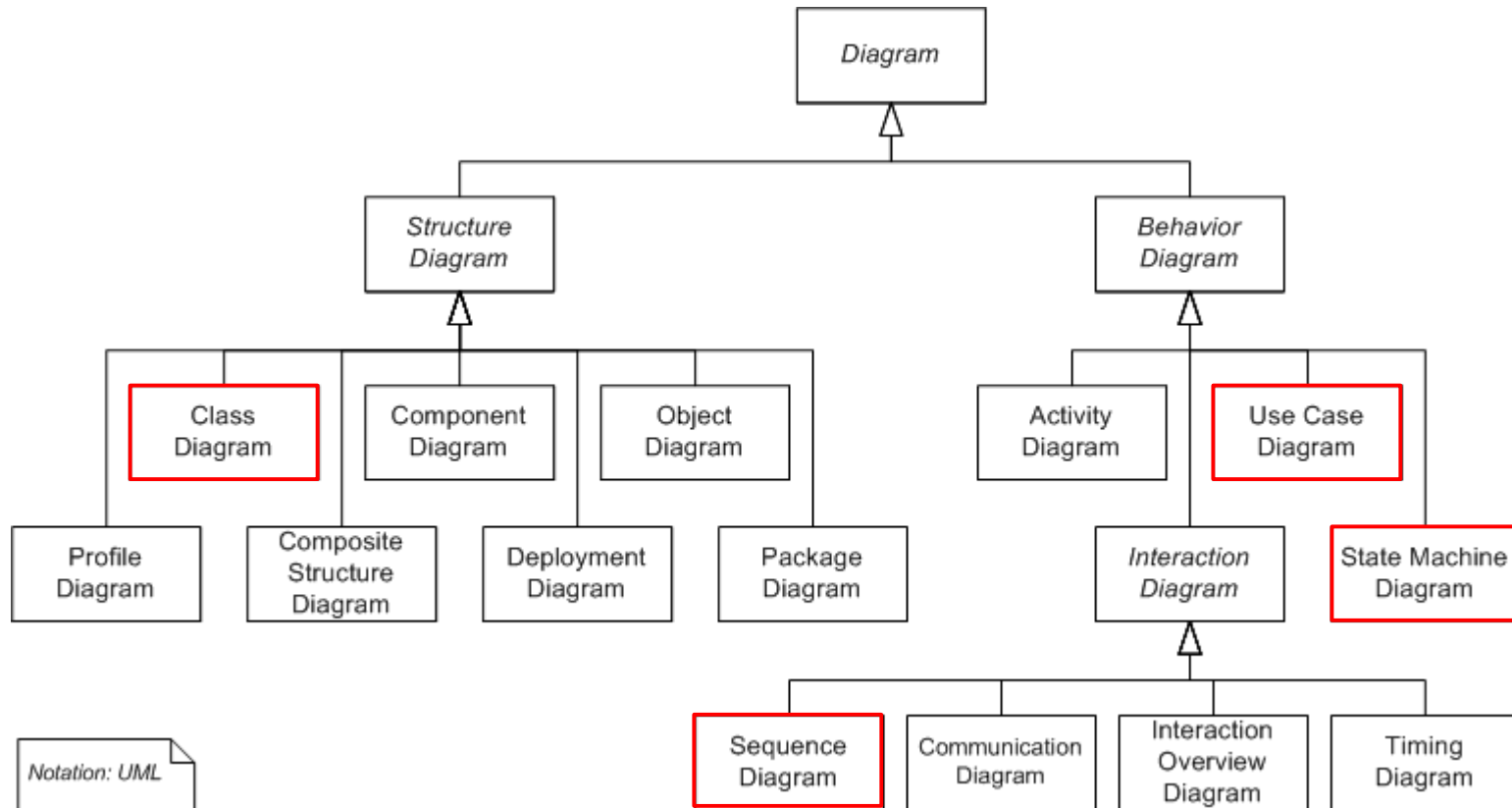

Diagrama de Clases

- Cada clase es representada por:

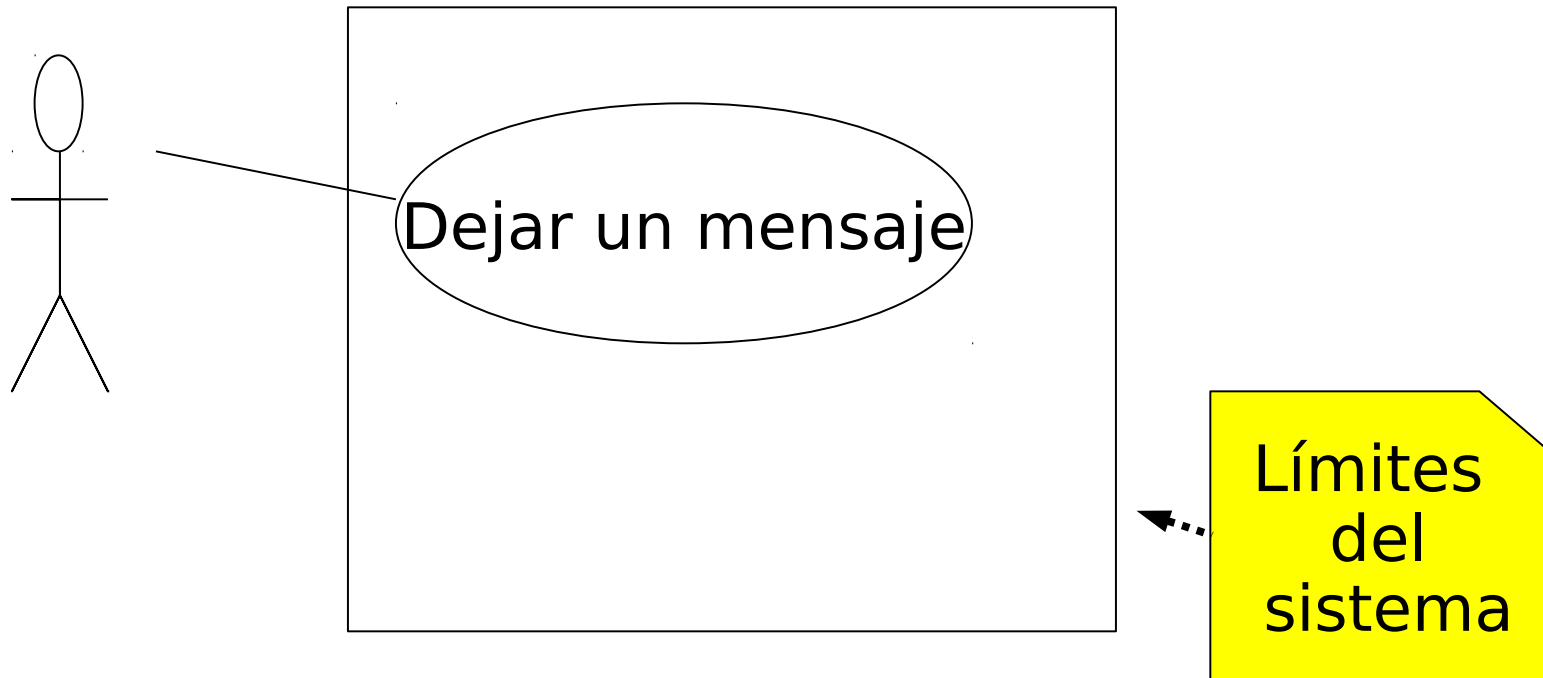
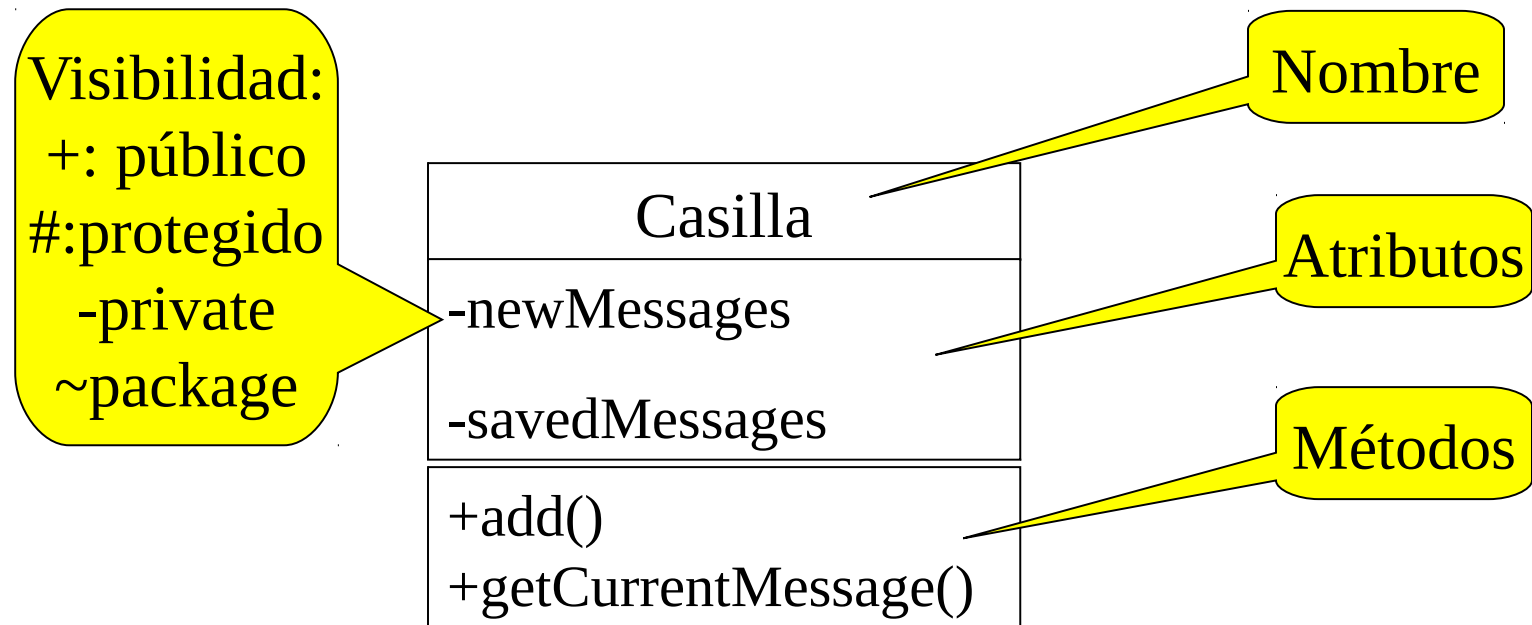

- La representación varía según la herramienta usada.

Tipos de Relaciones entre clases

- **Asociación:** es la relación más general. Resenta una familia de relaciones, la asociación puede ser unidireccional o bidireccional. Puede tener roles, algunos la usan a cambio de agregación.



- Para indicar direccionalidad se usan flechas

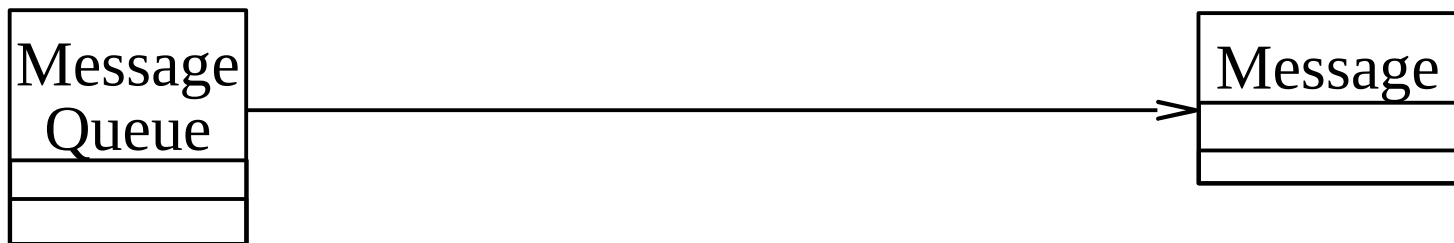

- Por ejemplo un mensaje no sabe en qué cola de mensajes está.

Tipos de Relaciones entre Clases (cont)

- **Agregación:** relación “tiene” o “contiene”, la parte puede existir fuera del todo.

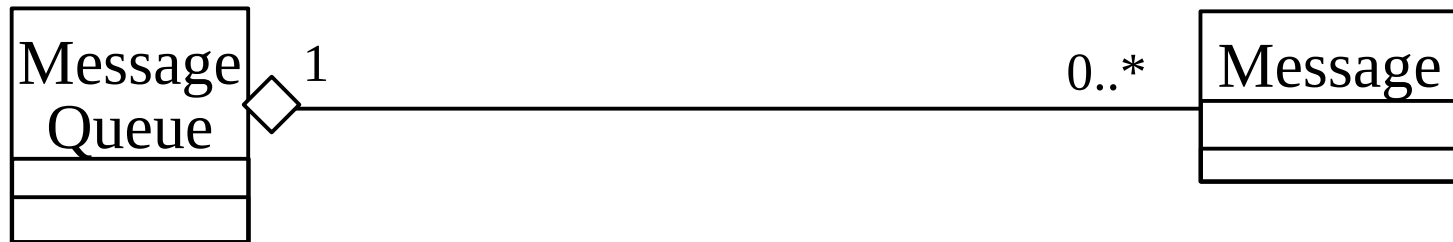

- **Composición:** Caso especial de agregación. Contenido no existe fuera de la clase. La parte (hijos) sólo existe en la medida que el todo (Familia) exista.

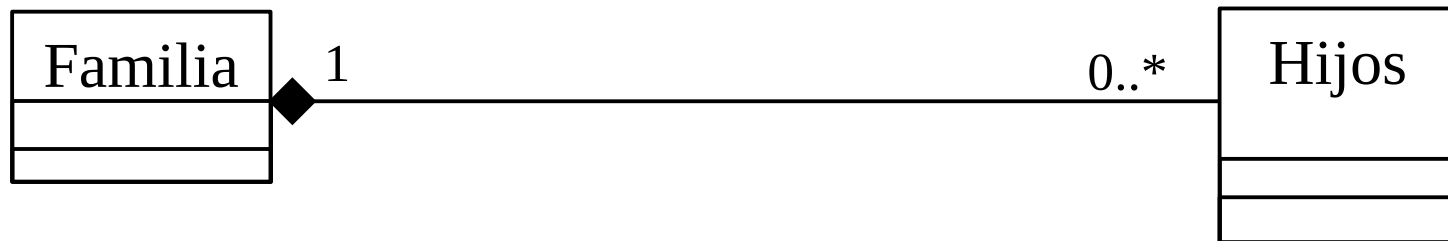

Diferencia entre Agregación y Composición

- La composición es más específica.
- Por ejemplo:
 - Un comité tiene miembros. Es agregación porque los miembros existen por sí solos incluso fuera de ese comité o en otro comité.
 - Una Familia tiene hijos. Es composición porque los hijos por sí solos no tienen sentido, provienen de una pareja. Si carecemos de familias, no tendremos hijos.
 - ¿Qué relación habría entre equipo de fútbol y jugador?

Tipos de Relaciones entre Clases (cont)

- **Herencia:** Cuando se cumple la relación es-un y además hay una relación de sub-tipo válida. Una clase extiende la otra.

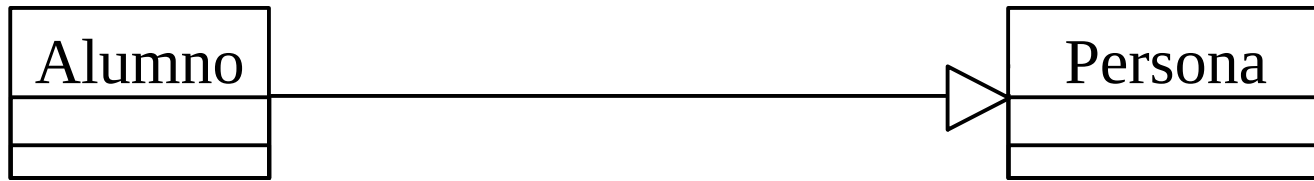

- **Interfaces:** Describe un conjunto de métodos.
- No hay estado ni implementación.



Tipos de Relaciones entre clases (cont)

- **Dependencia:** Es la más débil de las asociaciones. Indica que una clase usa otra en algún momento. Existe dependencia si una clase aparece en un parámetro o variable local de un método de la otra.

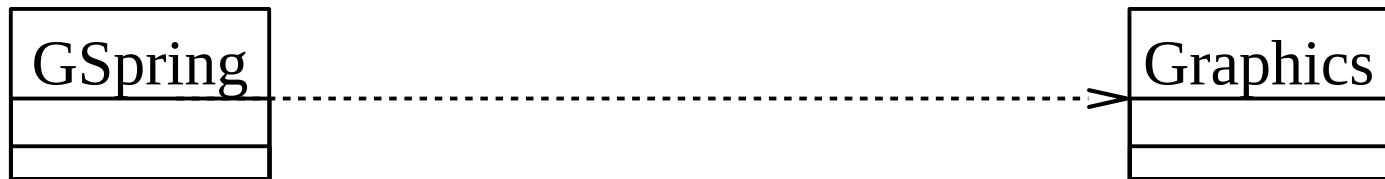

- **Recomendaciones**
- Usar UML para informar, no para impresionar.
- No dibujar un único diagrama sobrecargado.
- Cada diagrama debe tener un propósito específico.
- Omitir detalles no esenciales.

Diagrama de clases para sistema de mensajería

- A esto se llega luego de analizar varios casos de uso y construir las tarjetas CRC para cada clase.



Diagrama de Secuencia

- Cada diagrama *muestra la dinámica* de un escenario.

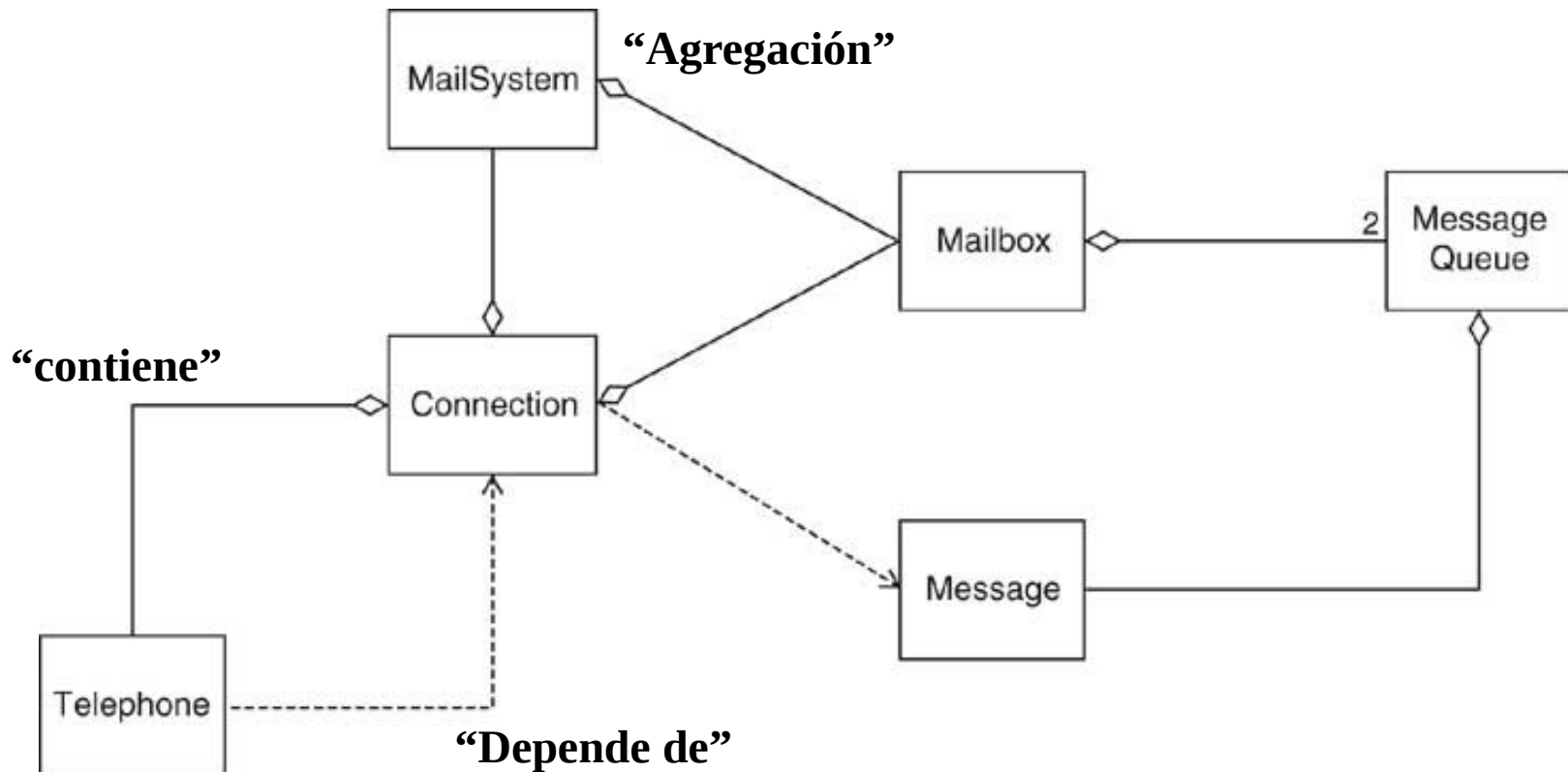
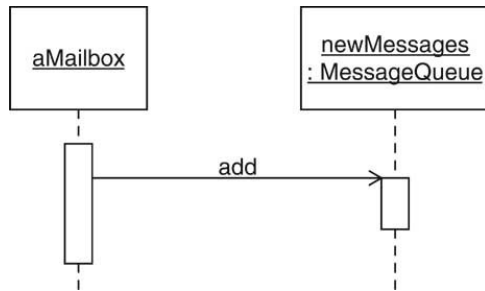

- Incorporación de un nuevo mensaje.

- Ubicación de casilla

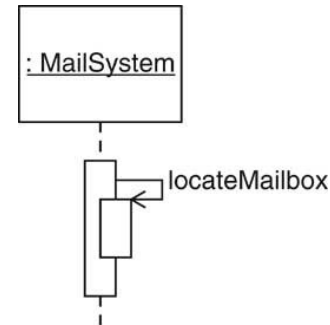

Objeto
:Clase

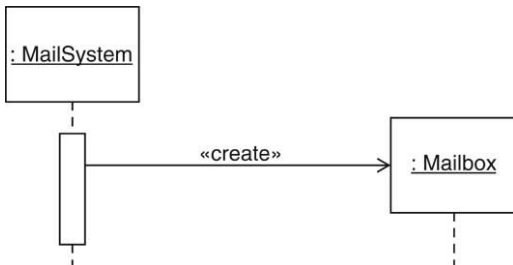

- Creación de una casilla

Diagrama de secuencia para: “Dejar un Mensaje”



Diagrama de Estados

- Son utilizados en las clases cuyos objetos tiene estados de interés.
- Similares a los diagrama de estados que verán o vieron en “Sistemas Digitales”.



Diagrama de Estado para la conexión del dueño de la casilla

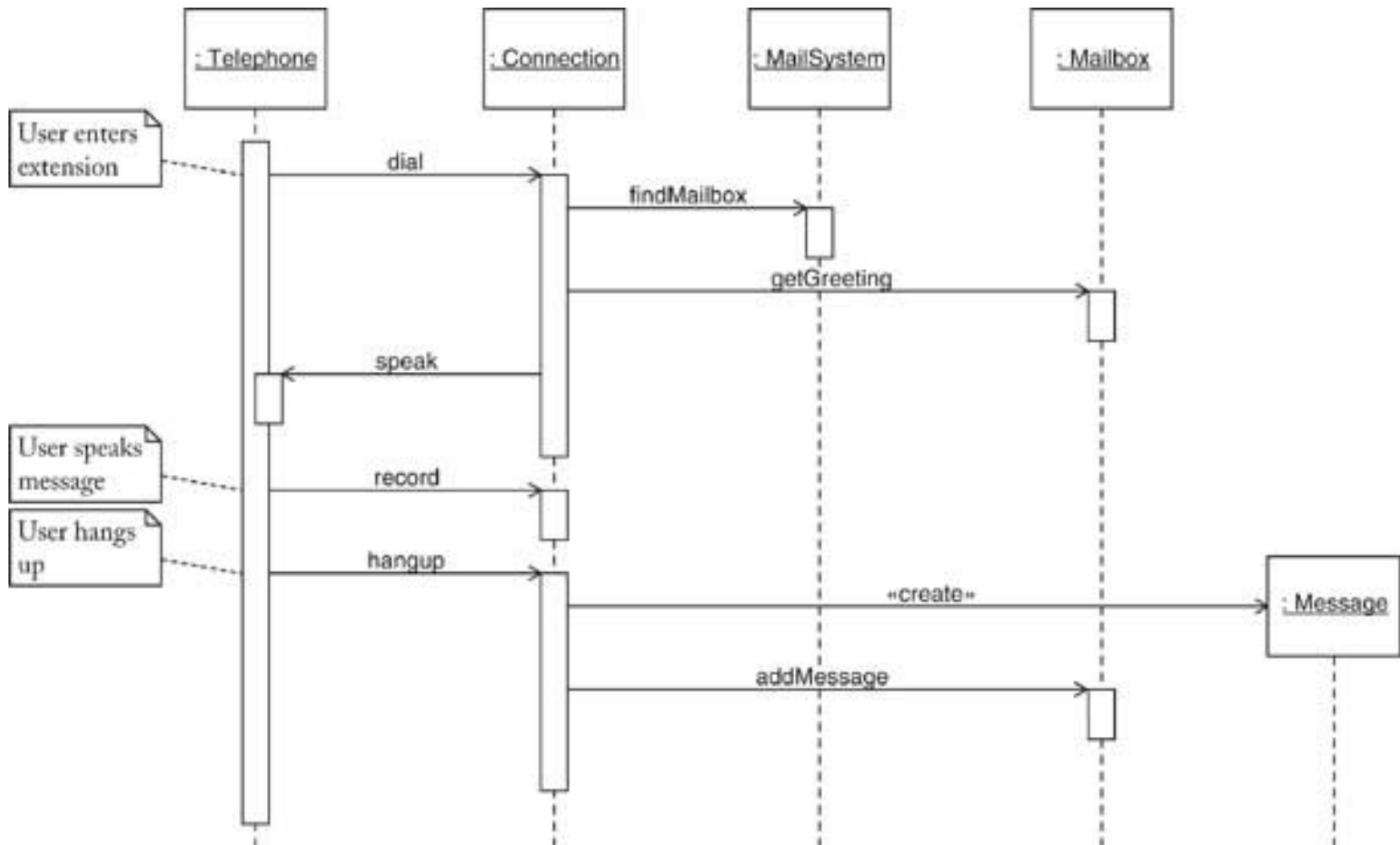
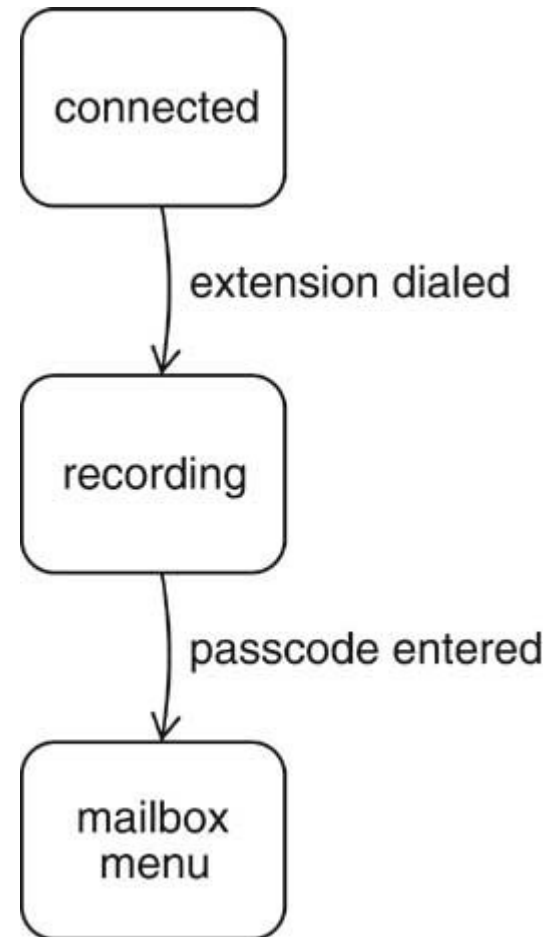
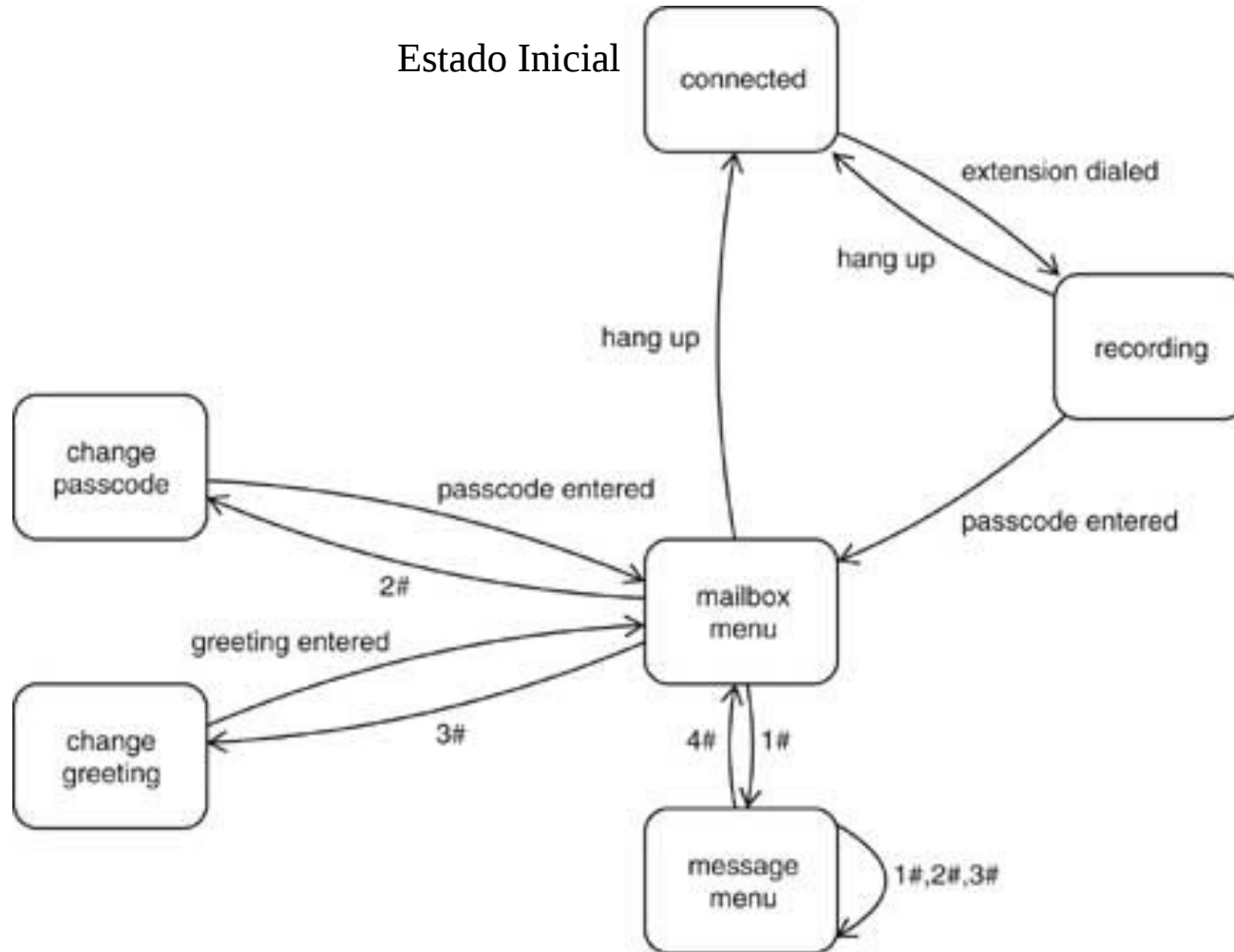

Herramientas de software

- Varios IDE (Integrated Development Environment) incluyen facilidades para crear estos diagramas; por ejemplo:
- **Jgrasp** lo provee, en su versión estándar.
- **Eclipse** no lo provee directamente, pero se puede incluir agregando un plug-in para ese propósito
- **NetBeans** incluye un módulo que lo permite, para ello se debe bajar la versión completa e instalar lo necesario. Cuando las clases ya se tienen, se usa
 - Botón derecho en proyecto->reverse engineer
 - Luego en Model: seleccionar las clases a diagramar
 - Botón derecho en las clases->Create diagram from selected elements.
- También pueden revisar Umbrello.